



# Q.Soft PM

## Plant Maintenance Software

The Modern Solution for Efficient Factory Asset Management



Preventive Maintenance



Mobile Request / Barcode



Analysis Report



Inventory Control



**"Transform Your Maintenance with Intelligence"**  
**"ใช้งานง่าย แม่นยำ เพิ่มกำไรสูงสุด"**

### Highlights & Key Features

-  **Smart PM Planning:**  
วางแผนบำรุงรักษาล่วงหน้าอัจฉริยะ
-  **Real-time Corrective:**  
แจ้งซ่อมและจัดการงานซ่อมทันที
-  **Mobile & Barcode:**  
แจ้งซ่อม/เบิกของผ่านมือถือและบาร์โค้ด
-  **Intelligent Inventory:**  
คุมสต็อกอะไหล่แม่นยำ แจ้งเตือนจุดสั่งซื้อ
-  **Maintenance Costing:**  
ติดตามต้นทุนการซ่อมแยกตามรายหน่วย

### Key Benefits

-  **Cost Reduction:**  
ลดต้นทุนการซ่อมบำรุงและอะไหล่
-  **Minimize Downtime:**  
ลดเวลาเครื่องจักรหยุดซ่อมกะทันหัน
-  **Maximized Efficiency:**  
เพิ่มประสิทธิภาพการทำงานของทีมช่าง
-  **Data-Driven Decisions:**  
รายงานวิเคราะห์ครบถ้วน (MTBF, Pareto)
-  **Continuous Growth:**  
พัฒนาองค์กรอย่างต่อเนื่องและยั่งยืน

**Ready to Upgrade Factory's Performance?**  
**Contact Us for a Free Demo!**

    
Multi-Company / Multi-Factory / Customize Available

SOFTWARE

# Q.Soft PM

BUSINESS COMPETITIVE INTELLIGENCE

บริษัท บิสซิเนส คอมเพทิทีฟ อินเทลลิเจนซ์ จำกัด



## Q.Soft PM (Plant Maintenance)

Q.Soft PM เป็น Software ที่พัฒนาขึ้นโดยทีมงานที่ปรึกษา และทีมพัฒนาโปรแกรมฐานข้อมูลที่มีประสบการณ์ด้านการเขียนซอฟต์แวร์ให้กับโรงงานอุตสาหกรรมมากกว่า 20 ปี จุดมุ่งหมายของ Software นี้ คือ ให้ผู้ประกอบการภาคอุตสาหกรรมที่กำลังมองหาโปรแกรมบริหารงานบำรุงรักษาเครื่องจักรและอุปกรณ์ ที่มีคุณภาพ ใช้งานง่าย และราคาไม่สูงจนเกินไปเมื่อเทียบกับความสามารถที่ได้รับ อันจะนำไปสู่การพัฒนาศักยภาพในการแข่งขันขององค์กร และพัฒนาระบบการทำงานให้เจริญเติบโตอย่างต่อเนื่อง เพื่อให้เกิดผลกำไรสูงสุด

โปรแกรม Q.Soft PM ประกอบไปด้วย Feature การทำงานหลัก ๆ ดังนี้

**1. ระบบบำรุงรักษาเครื่องจักร (Preventive Maintenance- PM)**

รองรับการกำหนดแผนการซ่อมบำรุงล่วงหน้าให้กับเครื่องจักร หรือสินทรัพย์ต่างๆ การออกไปส่งงาน การจ้างช่างภายนอก และการปิดงาน

**2. ระบบซ่อมบำรุง (Corrective Maintenance - CM)** รองรับการแจ้งซ่อม(RO), การประเมินความวิกฤตว่าจะใช้งานเครื่องจักรไปก่อน(ออกเป็นแผนซ่อม) หรือหยุดซ่อมทันที(แทรกงานเป็นใบสั่งซ่อม), การขอเบิกอะไหล่, การเตือนเมื่อปริมาณอะไหล่ถึงจุดสั่งซื้อ, การปิดงานซ่อม

**3. ระบบสต็อกอะไหล่ (Inventory Control - IC)** รองรับเบิกอะไหล่-อุปกรณ์ อ้างอิงใบสั่งงาน, คินอะไหล่-อุปกรณ์, ตรวจนับ-อะไหล่-อุปกรณ์, ปรับยอดอะไหล่-อุปกรณ์

**4. ระบบจัดซื้อและจ้างซ่อม (Purchase Order – PO)** รองรับการขอซื้ออะไหล่-อุปกรณ์ หรือขอจ้างงานช่างภายนอกเข้ามาซ่อมบำรุง หรือส่งอะไหล่ไปซ่อมภายนอก จัดทำใบสั่งซื้อ-สั่งจ้าง และรับอะไหล่-อุปกรณ์ที่สั่งซื้อ หรือรับอะไหล่คืนจากการส่งซ่อม

**5. ระบบต้นทุนการงานซ่อมบำรุง (Maintenance Cost)** รองรับการเก็บต้นทุนการซ่อมบำรุงแยกแต่ละงานได้

**6. ระบบรักษากำหนดสิทธิการใช้งาน (Security Authority)** สามารถกำหนดสิทธิการใช้งาน(เพิ่ม, แก้ไข, ลบ, พิมพ์)ได้ทุกเมนู, ทุก field ต้นทุน



บริษัท บิสซิเนส คอมเพทิทีฟ อินเทลลิเจนซ์ จำกัด

59/69 หมู่ 1 ซ.ติวานนท์ - ปากเกร็ด 56 ต.บ้านใหม่ อ.ปากเกร็ด จ.นนทบุรี 11120

Tel: 02-582-2110 , 09-7978-9097 , 08-6395-0364

Website: <https://www.q-softthai.com> , <https://erptothai.com>



SOFTWARE

# Q.Soft PM

BUSINESS COMPETITIVE INTELLIGENCE

บริษัท บิสซิเนส คอมเพทิทีฟ อินเทลลิเจนซ์ จำกัด



## 1. ประโยชน์ที่ได้รับจากโปรแกรม

- วางแผนการบำรุงรักษาเครื่องจักรล่วงหน้าได้
- แจ้งซ่อมด้วยบาร์โค้ดได้
- วางแผนซ่อมเครื่องจักรล่วงหน้าได้
- สร้างใบขอซื้อได้
- สร้างใบขอจ้างช่างภายนอกได้
- สร้างใบสั่งซื้ออ้างอิง หรือไม่อ้างอิงใบขอซื้อได้
- สร้างใบสั่งจ้างช่างภายนอกได้
- บันทึกการอะไหล่-อุปกรณ์ อ้างอิงใบสั่งซื้อหรือไม่อ้างอิงก็ได้
- เปิดใบสั่งซ่อม-ขอเบิกอะไหล่-อุปกรณ์ได้
- ติดตามสถานการณ์ต่างๆ ได้ อาทิ มีแจ้งตรวจสอบเครื่องจักรด่วนเข้ามา, แผนงานบำรุงรักษา, แผนงานซ่อม, กำลังซ่อมหรือกำลังบำรุงรักษาอยู่ หรือซ่อมเสร็จแล้ว
- บริหารสต็อกอะไหล่-อุปกรณ์ได้ (รับ-เบิก-โอน-คืน-ตรวจนับ-ปรับยอด) การจัดการระดับ Serial No. และใช้บาร์โค้ดในการ รับ-เบิก-โอน-คืน-ตรวจนับ-ปรับยอด ได้
- บันทึกประวัติงานซ่อม
- ทราบต้นทุนการซ่อมบำรุงเครื่องจักรได้
- เปิดงานซ่อมด่วน กรณีเครื่องจักรเสียกะทันหันได้
- ระบุพนักงานพนักงานแจ้งซ่อม, พนักงานที่เข้าซ่อมแซม เครื่องจักร-อุปกรณ์ได้
- เพิ่มความแม่นยำของข้อมูล และลดความผิดพลาดในการทำงานของพนักงาน ด้วยการสแกน บาร์โค้ดแจ้งซ่อม, เปิดงานซ่อม และปิดงานซ่อม
- สามารถกำหนดสิทธิการใช้งานได้อย่างอิสระทุกเมนู
- สามารถสร้างแบบฟอร์มการทำงานได้เอง โดยดึงข้อมูลจากโครงสร้างของระบบไปใช้งานได้ทันที
- สามารถ Export ข้อมูลเป็นไฟล์ MS Office (.doc, .docx, .xls, .xlsx, .ppt, .pptx, .vsd, .pub, .mpp, .mppx, mdb, accdb), .rtf, .txt, .pdf, .xml ได้
- สามารถตรวจสอบการทำงานของแต่ละผู้ใช้งานว่าอะไรไปบ้าง วันไหนและเวลาใด
- รองรับการทำงานแบบ Multi Companies, Multi Branch, Multi Factory
- รายงานอะไหล่-อุปกรณ์ค้างรับ
- รายงานวิเคราะห์สาเหตุการเสีย (Pareto Chart)



บริษัท บิสซิเนส คอมเพทิทีฟ อินเทลลิเจนซ์ จำกัด

59/69 หมู่ 1 ซ.ติวานนท์ - ปากเกร็ด 56 ต.บ้านใหม่ อ.ปากเกร็ด จ.นนทบุรี 11120

Tel: 02-582-2110, 09-7978-9097, 08-6395-0364

Website: <https://www.q-softthai.com>, <https://erptothai.com>



SOFTWARE

# Q.Soft PM

BUSINESS COMPETITIVE INTELLIGENCE

บริษัท บิสซิเนส คอมเพทิทีฟ อินเทลลิเจนซ์ จำกัด

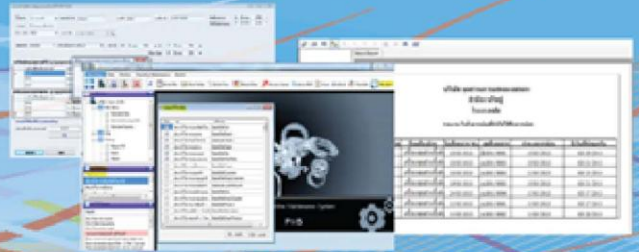

24. รายงานตารางแผนการซ่อมบำรุง
25. รายงานสรุป Mean Time Between Failures, Mean Time to Repair
26. รายงานตรวจสอบความเคลื่อนไหว และต้นทุนอะไหล่ และอุปกรณ์ได้ทั้งแบบ FIFO, Average และ

Lot Specific

27. รายงานสต็อกอะไหล่-อุปกรณ์คงเหลือ และแสดงต้นทุน
28. Alert เมื่อปริมาณอุปกรณ์(ในสต็อกสินค้า) ถึงจุด Re-Order Point หรือ Minimum

Stock

29. มี Feature สร้างห้อง Chat สำหรับให้ผู้ใช้งาน สื่อสารกันได้
30. มีระบบ Audit Trail (Change Log)

## 2. Option Mobile Application for Inventory Control

เพื่อการใช้งานที่สะดวกการจัดการคลังสินค้าที่สะดวกยิ่งขึ้นกับการใช้งานตัดสต็อกสินค้าเชื่อมโยงข้อมูล ไปสั่งงานจากระบบ Q.Soft มาใช้งานแบบ Mobile Application

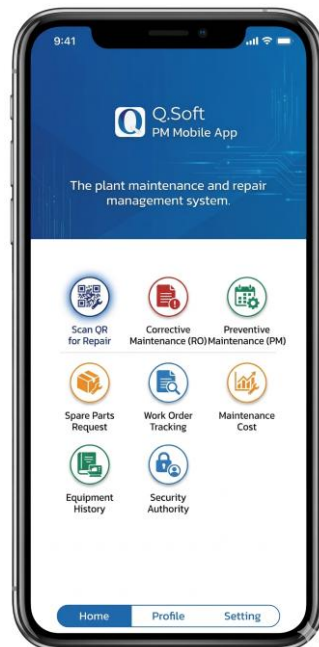

บริษัท บิสซิเนส คอมเพทิทีฟ อินเทลลิเจนซ์ จำกัด

59/69 หมู่ 1 ซ.ติวานนท์ - ปากเกร็ด 56 ต.บ้านใหม่ อ.ปากเกร็ด จ.นนทบุรี 11120

Tel: 02-582-2110 , 09-7978-9097 , 08-6395-0364

Website: <https://www.q-softthai.com> , <https://erptothai.com>



# Plant Maintenance Flow

Work Status Dashboard (RO-WP-WO)

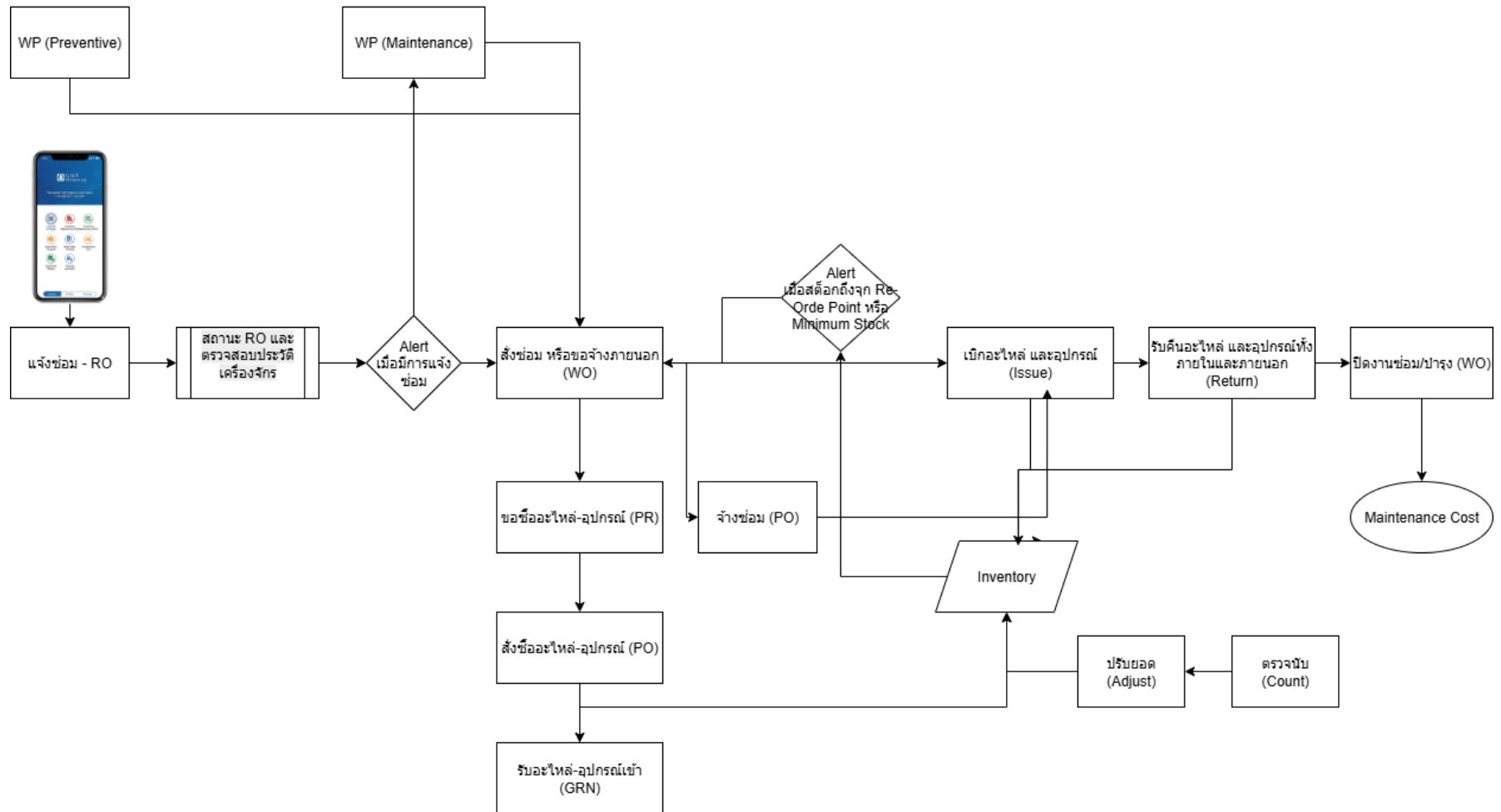

SOFTWARE

# Q.Soft PM

BUSINESS COMPETITIVE INTELLIGENCE

บริษัท บิสซิเนส คอมเพทิทีฟ อินเทลลิเจนซ์ จำกัด



## การทำงานของโปรแกรม

- สามารถสร้างใบวางแผนการซ่อมบำรุง (WP) ได้

โดยโปรแกรมสามารถพิจารณาแยกตามเครื่องจักร ,หรือจุดสนใจที่ใช้พิจารณากำลังการผลิตแยกแยะตามความสำคัญในการผลิตจากการ set up เครื่องจักร หรือเวลาว่างของเครื่องจักรในการวางแผนการผลิตคำนวณ Lead Time ต่างๆที่เกี่ยวข้อง ตรวจสอบปริมาณสินค้า-วัตถุดิบในสต็อก เพื่อสั่งจองการผลิตล่วงหน้า และจัดทำใบขอซื้ออัตโนมัติหากของในสต็อกไม่เพียงพอ

ข้อมูลเอกสารใบวางแผนการซ่อมบำรุง

เล่มที่เอกสาร	MTD	เลขที่เอกสาร		เลขที่อ้างอิง	WPMTD/
วันที่วางแผน	24 พฤษภาคม 2565	ผู้วางแผน			...
ความสำคัญ	S: Top Criticality	Planned Maintenance	0001: Routine Inspection & Cleaning.		
แผนก	แผนกผลิต	อนุมัติ	อนุมัติ		...
รายละเอียด					

รายละเอียดแผนการซ่อมบำรุง

Detail	Component	Work Instruction	Cost Info
เล่มที่เอกสาร	PMD	<input type="checkbox"/> ไม่อ้างอิงใบแจ้งซ่อม	
วันที่ใบแจ้งซ่อม	24 พฤษภาคม 2565	ถึง	24 พฤษภาคม 2565
สถานะเหตุแจ้งซ่อม	[0001] Break Down Maintenance	<input type="checkbox"/> ไม่ระบุ	
เลขที่เอกสาร	กรุณาเลือก		
เครื่องจักร		TagId	
Work Center		แผนก	
อาการเสีย		สาเหตุ	
วันที่เริ่ม	24 พฤษภาคม 2565	16:35	ระยะเวลา วัน 0 ชั่วโมง 0 นาที
วันที่เสร็จประมาณการ	24 พฤษภาคม 2565	16:35	หมายเหตุ



บริษัท บิสซิเนส คอมเพทิทีฟ อินเทลลิเจนซ์ จำกัด

59/69 หมู่ 1 ซ.ติวานนท์ - ปากเกร็ด 56 ต.บ้านใหม่ อ.ปากเกร็ด จ.นนทบุรี 11120

Tel: 02-582-2110, 09-7978-9097, 08-6395-0364

Website: <https://www.q-softthai.com>, <https://erptothai.com>



SOFTWARE

# Q.Soft PM

BUSINESS COMPETITIVE INTELLIGENCE

บริษัท บิสซิเนส คอมเพทิทีฟ อินเทลลิเจนซ์ จำกัด



- สามารถสร้างใบแจ้งซ่อมด่วน (RO) ได้

สำหรับแจ้งซ่อมเมื่อมีเครื่องจักรเสียโดยไม่ทราบล่วงหน้า หรืออยู่ในแผนเพื่อขอแทรกงานด่วน หรือจะให้เป็นอยู่ในแผนซ่อมต่อไปก็ได้

Request Order Document.

ข้อมูลเอกสารใบแจ้งซ่อม

เล่มที่เอกสาร: PMD | สถานะเอกสาร: ปกติ | วันที่แจ้ง: 5 มิถุนายน 2560 | 15:54:00

เลขที่เอกสาร: 00003 | สถานะเหตุแจ้งซ่อม: [0001] BreakDown Maintenance | ความสำคัญ: B: Moderate Criticality

ผู้แจ้ง: นาย | อนุมัติ: | แผนก: Assembly | หมายเหตุ:

รายละเอียดแผนการซ่อมบำรุง

รหัสเครื่องจักร: MC001 : MIXคอมเปา | Work Center: Assembly:Assembly

อาการเสีย: โหมดเสีย | สาเหตุ: น็อตหลุด

TagId: ROPMD/00003\_0001

รายละเอียด

+ Add New | Edit | Delete

ลำดับ	รหัสเครื่องจักร	ชื่อเครื่องจักร	อาการเสีย	สาเหตุ	รายละเอียด	TagId
1	MC001	MIXคอมเปา	โหมดเสีย	น็อตหลุด		ROPMD/00003_...

1 of 1 | Save | Delete | Print | Exit

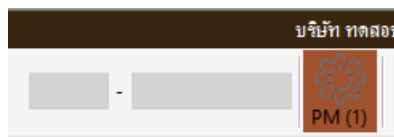

ระบบเตือนเมื่อมีการแจ้งซ่อม



บริษัท บิสซิเนส คอมเพทิทีฟ อินเทลลิเจนซ์ จำกัด

59/69 หมู่ 1 ซ.ติวานนท์ - ปากเกร็ด 56 ต.บ้านใหม่ อ.ปากเกร็ด จ.นนทบุรี 11120

Tel: 02-582-2110 , 09-7978-9097 , 08-6395-0364

Website: <https://www.q-softthai.com> , <https://erptothai.com>



SOFTWARE

# Q.Soft PM

BUSINESS COMPETITIVE INTELLIGENCE

บริษัท บิสซิเนส คอมเพทิทีฟ อินเทลลิเจนซ์ จำกัด

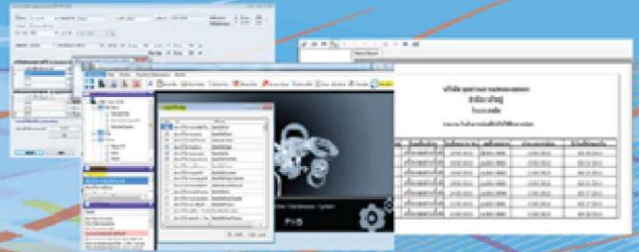

PM Alert.

เครื่องจักร	วันเวลาเริ่ม	วันเวลาเสร็จ	สาเหตุซ่อมบำรุง	เอกสาร	ผู้บันทึก
001	24/5/2565 16:42:00	24/5/2565 16:42:00	BreakDown Maintenance	WP	ทาจิกา สุขดี
HD-RF01-000	24/5/2565 16:42:00	24/5/2565 16:42:00	BreakDown Maintenance	WP	ทาจิกา สุขดี
003	24/5/2565 16:44:00	-	BreakDown Maintenance	RO	ทาจิกา สุขดี

RO ไบแจ้งซ่อม WP ไบวางแผนการ \* แสดงผลใน 30 วันย้อนหลังถึง 30 วันล่วงหน้าจากวันปัจจุบัน

ตรวจสอบรายละเอียดเบื้องต้นเมื่อได้รับการแจ้งเตือน

- สามารถสร้างใบสั่งซ่อม-ขอเบิกอะไหล่ (WO)

Work Order Document.

ข้อมูลเอกสารใบสั่งงานซ่อมบำรุง

เล่มที่เอกสาร: PMD เลขที่เอกสาร: 00002 เลขที่อ้างอิง: WOPMD/00002 สถานะใบสั่งงาน: ...

วันที่สั่งงาน: 6 มิถุนายน 2560 ผู้สั่งงาน: ...

ลำดับความสำคัญ: S: Top Criticality อนุมัติ: ...

รายละเอียดใบสั่งงานซ่อมบำรุง

อ้างอิงเอกสาร: ไบแจ้งซ่อม เล่มที่เอกสาร: PMD เลขที่เอกสาร: 00002

TagId: ROPMD/00002\_0001 สถานะเหตุแจ้งซ่อม: BreakDown Maintenance

เครื่องจักร: MC001 MIXคอมเปา

อาการเสีย: ลูกสูบลัด สาเหตุการเสีย: นี้อัดหลุด

เวลาเริ่มประมาณการ: ... เวลาเสร็จประมาณการ: ... แผนก: Blow

รายละเอียดค่าใช้จ่าย

วันเวลาเริ่มจริง: 5 มิถุนายน 2560 15:55:24 เวลาเสร็จประมาณการ (วัน/ชั่วโมง/นาที): 1 0 0 = 6 มิถุนายน 2560 15:55:24

แผนการทำงาน

Step	Work Instruction	ลบ

แผนการใช้ทรัพยากร

เครื่องมือ/อะไหล่ รายการเปลี่ยนอะไหล่ (Spare Part)

Type	Qty.	หน่วยนับ	ราคาต่อหน่วย
	0		0.00

Type	รหัส	ชื่อ	จำนวน	หน่วยนับ	ราคาต่อหน่วย
อะไหล่	SP-0001	SP-0001	2.00	Pcs.	0.00
เครื่องมือ	0001	ไขควง	1.00	Pcs.	0.00

Material Cost 0.00 Labor Cost 0.00 Other Cost 0.00 Total 0.00

ผู้ปฏิบัติงาน: ... Save Delete Print Exit



บริษัท บิสซิเนส คอมเพทิทีฟ อินเทลลิเจนซ์ จำกัด

59/69 หมู่ 1 ซ.ติวานนท์ - ปากเกร็ด 56 ต.บ้านใหม่ อ.ปากเกร็ด จ.นนทบุรี 11120

Tel: 02-582-2110, 09-7978-9097, 08-6395-0364

Website: <https://www.q-softthai.com>, <https://erptothai.com>



SOFTWARE

# Q.Soft PM

BUSINESS COMPETITIVE INTELLIGENCE

บริษัท บิสซิเนส คอมเพทิทีฟ อินเทลลิเจนซ์ จำกัด



- สามารถสร้างใบเบิกอะไหล่-อุปกรณ์ ได้ทั้งแบบ **Automatic** และแบบ **manual**

โดยโปรแกรมสามารถบันทึกอะไหล่/อุปกรณ์ได้ทั้งหน่วยคุมสต็อก และหน่วยต้นทุนพร้อมกัน โดยหน่วยคุมสต็อก และหน่วยคิดต้นทุนความเป็นอิสระต่อกัน(สามารถแก้ไขได้) และสามารถบันทึกราคาซื้ออะไหล่ และอุปกรณ์ในการซ่อมแยกตามใบสั่งซ่อมได้

Issue Document.

ข้อมูลเอกสารใบเบิก

เลขที่เอกสาร MTD เลขที่เอกสาร 00002 เลขที่อ้างอิง ISSUEMTD/00002

วันที่เบิก 5 มิถุนายน 2560 ผู้เบิก

แผนก Blow

รายละเอียดอะไหล่

อ้างอิงเอกสารใบสั่งซ่อมเลขที่ PMD เลขที่เอกสาร 00002 TagId WOPMD/00002

รายการทรัพยากร

Type Qty. 0 หน่วยนับ คลังวัสดุอุปกรณ์ คลังวัสดุคิด หมายเลข Lot

ราคาต่อหน่วย 0.00 ราคารวม 0.00 Stock Stock (รวม Lot รวมคลัง)

Type	รหัส	ชื่อ	จำนวน	หน่วยนับ	ราคาต่อหน่วย	ราคารวม	Lot	ลบ
เครื่องมือ	0001	ไขควง	1.00	Pcs.	0.00	0.00		ลบ
อะไหล่	SP-0001	SP-0001	2.00	Pcs.	0.00	0.00		ลบ

Total Qty. 2 Total Cost 0.00

Save Delete Print Exit



บริษัท บิสซิเนส คอมเพทิทีฟ อินเทลลิเจนซ์ จำกัด

59/69 หมู่ 1 ซ.ติวานนท์ - ปากเกร็ด 56 ต.บ้านใหม่ อ.ปากเกร็ด จ.นนทบุรี 11120

Tel: 02-582-2110, 09-7978-9097, 08-6395-0364

Website: <https://www.q-softthai.com>, <https://erptothai.com>



SOFTWARE

# Q.Soft PM

BUSINESS COMPETITIVE INTELLIGENCE

บริษัท บิสซิเนส คอมเพทิทีฟ อินเทลลิเจนซ์ จำกัด



## - สามารถสร้างเอกสารใบปิดงานซ่อม(WC)

โดยสามารถบันทึกต้นทุนส่วนเพิ่มที่เกิดระหว่างการซ่อมได้ บันทึกการเสีย สร้างเอกสารใบรับอะไหล่ และอุปกรณ์คืนได้อัตโนมัติที่เมนูนี้

Work Close Document.

ข้อมูลเอกสารใบปิดการซ่อม

เล่มที่เอกสาร: MTD เลขที่เอกสาร: 00002 เลขที่อ้างอิง: WCMTD/00002 แผนก: Blow

วันที่เอกสาร: 5 มิถุนายน 2560 ผู้บันทึก: นาย

สถานะเอกสาร: ปกติ อนุมัติ: นาย

อ้างอิงเอกสาร

อ้างอิงเอกสารใบสั่งซ่อมเล่มที่: PMD เลขที่เอกสาร: 00002 TagId: WOPMD/00002

วันเวลาเริ่ม: 5/6/2560 15:55:24 ใช้เวลา: 1 วัน 0 ชั่วโมง 0 นาที ประมาณการเสร็จ (WO): 6/6/2560 15:55:24

เครื่องจักร: MC001

เครื่องมือ/อะไหล่ที่ใช้

Type	รหัส	ชื่อ	จำนวน	หน่วยนับ	ราคาต่อหน่วย	ราคารวม
▶ อะไหล่	SP-0001	SP-0001	2.00	Pcs.	0.00	0.00

เครื่องมือ/อะไหล่ที่คืน

Type	รหัส	ชื่อ	จำนวนที่คืน	หน่วยนับ	จำนวนที่ใช้	หน่วยนับ	คลัง	Lot
------	------	------	-------------	----------	-------------	----------	------	-----

วันทีเวลาในการทำงานจริง

วันที่เวลาเริ่มซ่อม: 5 มิถุนายน 2560 15:55:24 ใช้จริง (วัน/ชั่วโมง/นาที): 0 1 32 = 5 มิถุนายน 2560 17:27:24

Material Cost: 0.00 Labor Cost: 0.00 Other Cost: 0.00 Total: 0.00



Co.,Ltd.

บริษัท บิสซิเนส คอมเพทิทีฟ อินเทลลิเจนซ์ จำกัด

59/69 หมู่ 1 ซ.ติวานนท์ - ปากเกร็ด 56 ต.บ้านใหม่ อ.ปากเกร็ด จ.นนทบุรี 11120

Tel: 02-582-2110, 09-7978-9097, 08-6395-0364

Website: <https://www.q-softthai.com>, <https://erptothai.com>

SOFTWARE

# Q.Soft PM

BUSINESS COMPETITIVE INTELLIGENCE

บริษัท บิสซิเนส คอมพิวเททีฟ อินเทลลิเจนซ์ จำกัด



Q Soft Preventive Maintenance [Admin Tool-Admin 4.8.1 Win 4-Vol] - [Work Monitor]

Master Data, Calendar, Work Plan, Work Order, Work Close, Stock, Reports

PM Software Solution

Equipments, Machine, Request Order, Work Plan, Work Order, Issue, Work Close, Returns Equip, Adjust Stock, Job Status, Work Monitor

Work Monitor

Section: Nothing | Select date: 7 ธันวาคม 2560 | 7 ธันวาคม 2560

No	Date Order	Emp	Section	Doc number	Machine	Type Order	Case	Status Doc
1	13/9/2559 15:14	นายชยสิทธิ์ ฉางดี	แผนกช่างเครื่อง	FO-014/59008	[FO-014] เครื่องสีผง	งานขอเข้าไป	เปลี่ยนนาฬิกา	RD View
2	19/9/2559 14:18	นายชยสิทธิ์ ฉางดี	แผนกช่างเครื่อง	GM3859017/8799	[81-8799] เครื่องเย็บผ้าขนาด 18 นิ้ว	งานขอเข้าไป	เปลี่ยนนาฬิกา	RD View
3	1/10/2559 0:00	นายชยสิทธิ์ ฉางดี	แผนกช่างเครื่อง	FO-002/59006	FO-002	งานขอเข้าไป	เปลี่ยนนาฬิกา	RD View
4	1/10/2559 0:00	นายชยสิทธิ์ ฉางดี	แผนกช่างเครื่อง	FO-008/59009	FO-008	การเปลี่ยนของบรการ	เปลี่ยนนาฬิกา	WO View
5	1/10/2559 0:00	นายชยสิทธิ์ ฉางดี	แผนกช่างเครื่อง	FO-010/59019	FO-010	การเปลี่ยนของบรการ	เปลี่ยนนาฬิกา	WO View
6	1/10/2559 0:00	นายชยสิทธิ์ ฉางดี	แผนกช่างเครื่อง	FO-014/59009	FO-014	การเปลี่ยนของบรการ	เปลี่ยนนาฬิกา	WO View
7	1/10/2559 0:00	นายชยสิทธิ์ ฉางดี	แผนกช่างเครื่อง	GM3859014	83-4235	งานขอเข้าไป	เปลี่ยนนาฬิกา	WO View
8	1/10/2559 0:00	นายชยสิทธิ์ ฉางดี	แผนกช่างเครื่อง	GM3859065	XX-000	งานขอเข้าไป	เปลี่ยนนาฬิกา	WO View
9	1/10/2559 0:00	นายชยสิทธิ์ ฉางดี	แผนกช่างเครื่อง	TL-004/59018	TL-004	การเปลี่ยนของบรการ	เปลี่ยนนาฬิกา	WO View
10	10/10/2559 0:00	ส.ช.ช. ฉาง	แผนกช่างเครื่อง	PMS-8M-014	8M-014	Basic PM	เปลี่ยนนาฬิกา	View
11	11/10/2559 16:35	นายชยสิทธิ์ ฉางดี	แผนกช่างเครื่อง	FO-009/59010	[FO-009] เครื่องสีผง	งานขอเข้าไป	เปลี่ยนนาฬิกา	RD View
12	28/10/2559 0:00	นายชยสิทธิ์ ฉางดี	แผนกช่างเครื่อง	MMS59070	FO-006	เปลี่ยนนาฬิกา	เปลี่ยนนาฬิกา	WO View
13	28/10/2559 0:00	นายชยสิทธิ์ ฉางดี	แผนกช่างเครื่อง	MMS59070	FO-001	เปลี่ยนนาฬิกา	เปลี่ยนนาฬิกา	WO View
14	28/10/2559 0:00	นายชยสิทธิ์ ฉางดี	แผนกช่างเครื่อง	GM3859066	XX-000	เปลี่ยนนาฬิกา	เปลี่ยนนาฬิกา	WO View
15	28/10/2559 10:47	นายชยสิทธิ์ ฉางดี	แผนกช่างเครื่อง	PMC459276	[OX-000] งานส่งเข้าไป	งานส่งเข้าไป	งานส่งเข้าไป	RD View
16	28/10/2559 10:47	นายชยสิทธิ์ ฉางดี	แผนกช่างเครื่อง	PMC459277	[OX-000] งานส่งเข้าไป	งานส่งเข้าไป	งานส่งเข้าไป	RD View
17	28/10/2559 10:47	นายชยสิทธิ์ ฉางดี	แผนกช่างเครื่อง	PPD59280	[EX-000] งานส่งเข้าไป	งานส่งเข้าไป	งานส่งเข้าไป	RD View
18	28/10/2559 10:47	นายชยสิทธิ์ ฉางดี	แผนกช่างเครื่อง	PPD59281	[EX-000] งานส่งเข้าไป	งานส่งเข้าไป	งานส่งเข้าไป	RD View
19	28/10/2559 14:40	นายชยสิทธิ์ ฉางดี	แผนกช่างเครื่อง	PPD59282	[OX-000] งานส่งเข้าไป	งานส่งเข้าไป	งานส่งเข้าไป	RD View
20	31/10/2559 10:39	นายชยสิทธิ์ ฉางดี	แผนกช่างเครื่อง	PMC459279	[CS-000] งานส่งเข้าไป	งานส่งเข้าไป	งานส่งเข้าไป	RD View
21	31/10/2559 10:39	นายชยสิทธิ์ ฉางดี	แผนกช่างเครื่อง	PMC459280	[OX-000] งานส่งเข้าไป	งานส่งเข้าไป	งานส่งเข้าไป	RD View
22	1/11/2559 10:48	นายชยสิทธิ์ ฉางดี	แผนกช่างเครื่อง	PMC459281	[E-010] งานส่งเข้าไป	งานส่งเข้าไป	งานส่งเข้าไป	RD View
23	3/11/2559 10:51	นายชยสิทธิ์ ฉางดี	แผนกช่างเครื่อง	PMC459282	[E-011] งานส่งเข้าไป	งานส่งเข้าไป	งานส่งเข้าไป	RD View
24	3/11/2559 10:51	นายชยสิทธิ์ ฉางดี	แผนกช่างเครื่อง	PMC459284	[V-001] งานส่งเข้าไป	งานส่งเข้าไป	งานส่งเข้าไป	RD View
25	8/11/2559 9:37	ส.ช.ช. ฉาง	แผนกช่างเครื่อง	FO-012/59008	[FO-012] เครื่องสีผง	งานขอเข้าไป	เปลี่ยนนาฬิกา	RD View
26	8/11/2559 9:37	ส.ช.ช. ฉาง	แผนกช่างเครื่อง	FO-012/59008	[FO-012] เครื่องสีผง	งานขอเข้าไป	เปลี่ยนนาฬิกา	RD View
27	9/11/2559 14:27	ส.ช.ช. ฉาง	แผนกช่างเครื่อง	PPD59290	[EX-012] งานส่งเข้าไป	งานส่งเข้าไป	งานส่งเข้าไป	RD View
28	21/11/2559 15:44	นายชยสิทธิ์ ฉางดี	แผนกช่างเครื่อง	FO-004/59011	[FO-004] เครื่องสีผง	งานขอเข้าไป	เปลี่ยนนาฬิกา	RD View
29	23/11/2559 10:04	นายชยสิทธิ์ ฉางดี	แผนกช่างเครื่อง	SM2859009	[88-7032] เครื่องพิมพ์ (พิมพ์ใบ)	งานส่งเข้าไป	งานส่งเข้าไป	RD View
30	23/11/2559 16:11	นายชยสิทธิ์ ฉางดี	แผนกช่างเครื่อง	TC-002/59005	[TC-002] เครื่องพิมพ์	งานส่งเข้าไป	งานส่งเข้าไป	RD View
31	30/11/2559 10:46	นายชยสิทธิ์ ฉางดี	แผนกช่างเครื่อง	TL-003/59006	[TL-003] เครื่องพิมพ์	งานส่งเข้าไป	งานส่งเข้าไป	RD View
32	2/12/2559 0:00	นายชยสิทธิ์ ฉางดี	แผนกช่างเครื่อง	TL-001/59009	TL-001	งานขอเข้าไป	เปลี่ยนนาฬิกา	WO View
33	9/12/2559 0:00	นายชยสิทธิ์ ฉางดี	แผนกช่างเครื่อง	PMSBM014	BM-014	Basic PM	เปลี่ยนนาฬิกา	View
34	9/12/2559 0:00	นายชยสิทธิ์ ฉางดี	แผนกช่างเครื่อง	PMSBM025	BM-025	Basic PM	เปลี่ยนนาฬิกา	View
35	9/12/2559 0:00	นายชยสิทธิ์ ฉางดี	แผนกช่างเครื่อง	PMSBM026	BM-026	Basic PM	เปลี่ยนนาฬิกา	View

Business Competitive Intelligence Co.,LTD. reserve the copyright © 2012-2015 | Ready By: admin | TH

Connect to BCWASANSI\SQLEXPRESS;Database: APE;Database Version: 5.0143;Exec:Qsoft.PM\_20170719\_1334

สถานะงานซ่อมที่เข้ามาในวันต่าง ๆ (Real Time Monitor)



บริษัท บิสซิเนส คอมพิวเททีฟ อินเทลลิเจนซ์ จำกัด

59/69 หมู่ 1 ซ.ติวานนท์ - ปากเกร็ด 56 ต.บ้านใหม่ อ.ปากเกร็ด จ.นนทบุรี 11120

Tel: 02-582-2110, 09-7978-9097, 08-6395-0364

Website: <https://www.q-softthai.com>, <https://erptothai.com>



SOFTWARE

# Q.Soft PM

BUSINESS COMPETITIVE INTELLIGENCE

บริษัท บิสซิเนส คอมเพทิทีฟ อินเทลลิเจนซ์ จำกัด  
- สามารถสร้างเอกสาร ใบรับคืนอะไหล่-อุปกรณ์ ได้



Return Equipment Document.

ข้อมูลเอกสารใบรับคืนอุปกรณ์จากการเบิก

เล่มที่เอกสาร: MTD เลขที่เอกสาร: 00001 เลขที่อ้างอิง: REQMTD/00001  
วันที่เอกสาร: 5 มิถุนายน 2560 ผู้บันทึก: ...  
สถานะเอกสาร: ปกติ แผนก: Blow หมายเหตุ

อ้างอิงเอกสาร

อ้างอิงเอกสารใบปิดซ่อมเล่มที่: เลขที่เอกสาร: TagId: 🔍

เครื่องมือ/อะไหล่ที่ใช้

Type	รหัส	
จำนวนที่เบิก	จำนวนที่คืน: 0	หน่วยนับ
ราคาต่อหน่วย	ราคารวม	
คลัง: คลังวัสดุคืบ	Lot	<span>📦 Stock</span> <span>🔄 คืน</span>

Type	รหัส	ชื่อ	จำนวนที่คืน	หน่วยนับ	จำนวนที่เบิก	หน่วยนับ	ราคาต่อหน่วย	ราคารวม
------	------	------	-------------	----------	--------------	----------	--------------	---------

\* กดเลือกที่รายการเพื่อทำการคืนอุปกรณ์

รวมจำนวน: 0.00 ราคารวมทั้งหมด: 0.00

💾 Save 🗑 Delete 🖨 Print 🚪 Exit



บริษัท บิสซิเนส คอมเพทิทีฟ อินเทลลิเจนซ์ จำกัด

59/69 หมู่ 1 ซ.ติวานนท์ - ปากเกร็ด 56 ต.บ้านใหม่ อ.ปากเกร็ด จ.นนทบุรี 11120

Tel: 02-582-2110, 09-7978-9097, 08-6395-0364

Website: <https://www.q-softthai.com>, <https://erpto thai.com>



SOFTWARE

# Q.Soft PM

BUSINESS COMPETITIVE INTELLIGENCE

บริษัท บิสซิเนส คอมเพทิทีฟ อินเทลลิเจนซ์ จำกัด



- สามารถสร้างเอกสารใบขอซื้อ,ใบสั่งซื้อ, ใบรับอะไหล่-อุปกรณ์เข้า, ใบตรวจนับสต็อก, ใบปรับยอดสต็อกได้

ลำดับที่	รหัสสินค้า	ชื่อสินค้า	จำนวน	หน่วยคุมสต็อก	จำนวน	หน่วยซื้อ	ราคา/หน่วยซื้อ	มูลค่า
1	0008	ตะโปกว้าแบน	20.0000	อัน	20.0000	อัน	12.00	240.00
2	RM001	RM001	20,000.0000	ชิ้น	20,000.0000	ชิ้น	25.00	500.00
3	TSN-ลูกถ้วย	ลูกถ้วย	1,000.0000	ชิ้น	1,000.0000	ชิ้น	5.00	5,000.00

- สามารถออกแบบฟอร์มพิมพ์เอกสารได้เอง  
โดยวิธีการลากแล้ววาง( Drag and Drop) ซึ่งง่ายต่อการออกแบบฟอร์มอย่างมาก

### - รายงาน Maintenance Plan Schedule

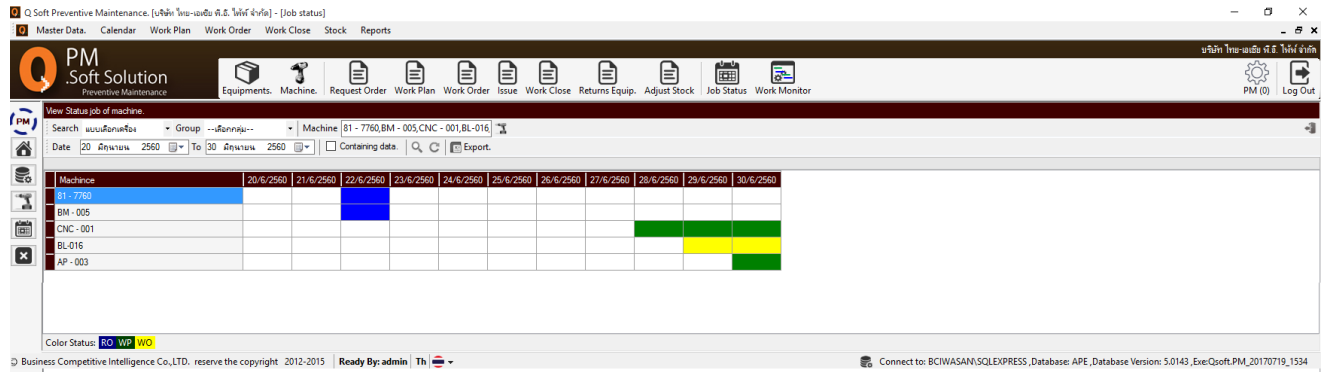

บริษัท บิสซิเนส คอมเพทิทีฟ อินเทลลิเจนซ์ จำกัด  
59/69 หมู่ 1 ซ.ติวานนท์ - ปากเกร็ด 56 ต.บ้านใหม่ อ.ปากเกร็ด จ.นนทบุรี 11120  
Tel: 02-582-2110, 09-7978-9097, 08-6395-0364  
Website: <https://www.q-softthai.com>, <https://erptothai.com>



SOFTWARE

# Q.Soft PM

BUSINESS COMPETITIVE INTELLIGENCE

บริษัท บิสซิเนส คอมเพทิทีฟ อินเทลลิเจนซ์ จำกัด



- รายงานวิเคราะห์การเสีย (Pareto)

**Cause of Breakdown (Pareto Chart) - รายงานวิเคราะห์สาเหตุการเกิดเสียของสินทรัพย์**  
 ตั้งแต่สินทรัพย์ เครื่องตัดที่ 1 ถึงสินทรัพย์ เครื่องตัดที่ 3  
 ตั้งแต่วันที่ 1 ม.ค. 2556 ถึง วันที่ 30 เม.ย. 2556

สาเหตุการเสีย	จำนวนครั้งที่เสีย	จำนวนครั้งสะสม	% การเสียสะสม
ปะเก็ดแตก	29	29	50.00%
ลูกปืนแตก	15	44	75.86%
สายพานขาด	10	54	93.10%
ไฟช็อต	3	57	98.28%
แท่นเครื่องทรุด	1	58	100.00%

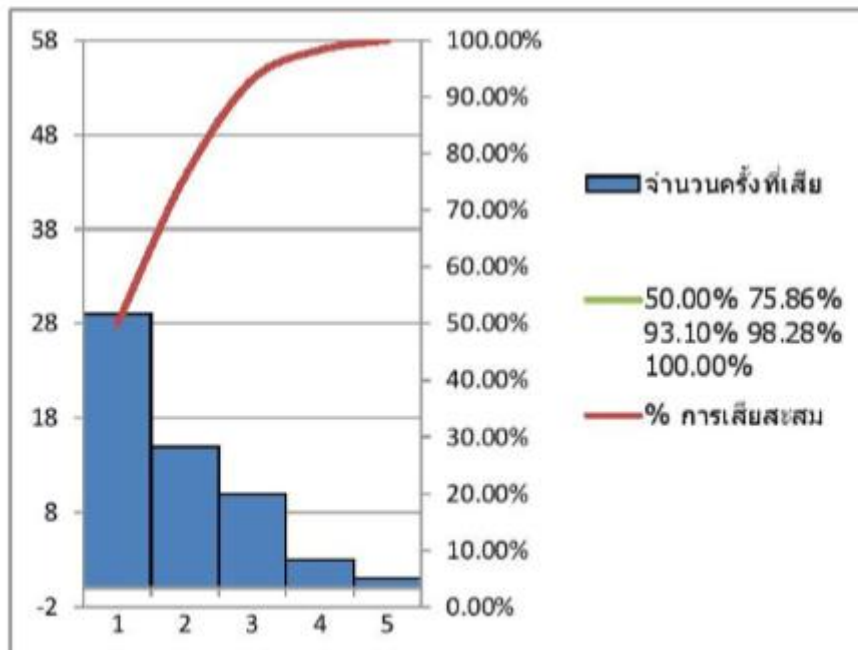

บริษัท บิสซิเนส คอมเพทิทีฟ อินเทลลิเจนซ์ จำกัด

59/69 หมู่ 1 ซ.ติวานนท์ - ปากเกร็ด 56 ต.บ้านใหม่ อ.ปากเกร็ด จ.นนทบุรี 11120

Tel: 02-582-2110, 09-7978-9097, 08-6395-0364

Website: <https://www.q-softthai.com>, <https://erptothai.com>



SOFTWARE

# Q.Soft PM

BUSINESS COMPETITIVE INTELLIGENCE

บริษัท บิสซิเนส คอมเพทิทีฟ อินเทลลิเจนซ์ จำกัด

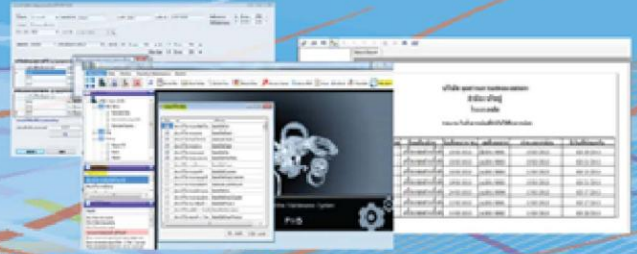

## - รายงานของเสีย และสาเหตุ

### รายงานสรุปScrapประจำวัน

บริษัท xxxx จำกัด		ตั้งแต่		1/2/2552 ถึง		28/2/2552		ชื่อผู้รับผิดชอบ
เลขที่ใบปิดการผลิต	ชื่อสินค้า	จำนวน Scrap	หน่วยมาตรฐาน	จำแนกสาเหตุการเกิด Scrap				
				แม่พิมพ์เป็นรอย	ติดตั้งอุปกรณ์ไม่ดี	วัตถุดิบมีปัญหา	อื่นๆ	
MC001	สินค้าA0001	2	กิโลกรัม	1	0	1	0	นาย ก
MC002	สินค้าA0002	1	กิโลกรัม	1	0	0	0	นาย ก
MC003	สินค้าA0003	2.5	กิโลกรัม	0	2.5	0	0	นาย ก
MC004	สินค้าA0004	2.3	กิโลกรัม	1.3	0	1	0	นาย ก
MC005	สินค้าA0005	1.2	กิโลกรัม	0	0	1.2	0.1	นาย ก
MC006	สินค้าA0006	2	กิโลกรัม	1	0	1	0	นาย ก
MC007	สินค้าA0007	1	กิโลกรัม	1	0	0	0	นาย ก
MC008	สินค้าA0008	2.5	กิโลกรัม	0	2.5	0	0	นาย ก
MC009	สินค้าA0009	2.3	กิโลกรัม	1.3	0	1	0	นาย ก
MC010	สินค้าA0010	1.2	กิโลกรัม	0	0	1.2	0.1	นาย ก

## - รายงานต้นทุน

Actual at 29/6/2555

No	Product Code	Product Name	STD. Cost	Currency	Actual Cost	Currency	Diff(%)
1	CorBOX	Corrugated Box	20.00	บาท	20	บาท	0
2	FG-A01	สินค้าสำเร็จรูปA01	0.00	บาท	0	บาท	0
3	K-1700-NIG-Clean	K-1700-NIGERIA-Clean	0.00	บาท	0	บาท	0
4	K-1700-NIG-Coat	K-1700-NIGERIA-Coat	0.00	บาท	0	บาท	0
5	K-1700-NIG-Cut	K-1700-NIGERIA-Cut	0.00	บาท	0	บาท	0
6	K-1700-NIG-Pack	K-1700-NIGERIA-Pack	0.00	บาท	0	บาท	0
7	K-1700-NIG-Stamp	K-1700-NIGERIA-Stamp	0.00	บาท	0	บาท	0
8	RM-A01	วัตถุดิบ-A01	0.00	บาท	0	บาท	0
9	RM-A02	วัตถุดิบ-A02	0.00	บาท	0	บาท	0
10	RM-A03	วัตถุดิบ-A03	0.00	บาท	0	บาท	0
11	S1S2015K843A	ST-A แผ่นสแตนเลส K843 หลังการตัด (0.5201BA)	0.00	บาท	0	บาท	0
12	S1S2015K950BA	ST-A แผ่นสแตนเลส K950 หลังการตัด (0.5201BA)	0.00	บาท	0	บาท	0
13	S1S3046K1850A	ST-A แผ่นสแตนเลส K1850 หลังการตัด (0.63042B)	0.00	บาท	0	บาท	0
14	S1S3046P1047A	ST-A แผ่นสแตนเลส P1047 หลังการตัด (0.63042B)	435.00	บาท	440	บาท	1.14942529

\*\*\*\*\* รับ Customize โปรแกรมทั้งใหม่ส่วนของรายงาน



บริษัท บิสซิเนส คอมเพทิทีฟ อินเทลลิเจนซ์ จำกัด

59/69 หมู่ 1 ซ.ติวานนท์ - ปากเกร็ด 56 ต.บ้านใหม่ อ.ปากเกร็ด จ.นนทบุรี 11120

Tel: 02-582-2110, 09-7978-9097, 08-6395-0364

Website: <https://www.q-softthai.com>, <https://erptothai.com>

