



Business Competitive Intelligence Co. Ltd.

99/27 8 floor Unit E Software park building Moo.4 Chaeng
Wattana Road Klonggloey Pakred Nonthaburi 11120
Tel. 0-2582-2120, 0-2583-9992#1805 Fax. 0-2582-2120

Q.Soft MCM. Version 5.01

Q.Soft MCM というソフトウェアは、経験豊富な分析のチームによって開発され、様々な業界での生産管理システムやデータベースアプリケーションことも経験があります。

このソフトの目標は事業者にとって簡単な使いやすい生産計画(MRP)と生産管理プログラムを求めている、有能を得るに比べても高くない。実際のコスト(Actual Cost)を知るために、競争力のある企業を発展させるのを導きます。作業の開発を成長させて最大利益を達成するために。

Q.Soft MRP Ent.は次のとおりにより主要な機能を知らせます。

1. 使用済み製品と原料の管理システム(Material Requirement Planning MRP.I)、在庫管理、原料の購入に対応する。
2. すべての生産単位以上は制作費を記録に対応する。
3. セキュリティシステム(Security) 全てのメニューのアクセス許可を設定できます。
4. 金融-経理のプログラムに接続するシステム(Interface System) 現在の主要な会計のプログラムに接続できます。



Business Competitive Intelligence Co. Ltd.

99/27 8 floor Unit E Software park building Moo.4 Chaeng
Wattana Road Klonggloey Pakred Nonthaburi 11120
Tel. 0-2582-2120, 0-2583-9992#1805 Fax. 0-2582-2120

プログラムから利益を得ること

1. 管理者は、事前の生産の制作費と製造の後で実際のコストが分かるのに、生産管理のことを簡単に決める。制作費の会計するのが便利です。
2. 工程や調達の用やウェアハウスの用や生産の企画は、重複を減少し、スピードを増やします。調べるのに便利で、データを追跡しながら情報処理をする。
3. ウェアハウス管理を使用され、ストレージのコストを減少し、在庫の中で原料の動作が分かります。
5. FIFO, Average, Lot Specificという制作費を調べる型が使えます。
6. 正確な情報を追跡し、従業員のワークフローのエラーを削減します。
7. 組織のポリシーに合わせるために、生産計画部、購買部、倉庫部にデータを与える道具である。
8. アクセス許可の程度についてそれぞれのメニューを使用することが自由に設定できます。
9. システムの構造からデータを引き出してすぐに使用するにより、特捜のフォームを作成できます。
10. MS-Word、MS-Excel、RTF、TXT、PDF、XMLというファイルタイプでのデータをエクスポートできます。
11. 各人のユーザーの使用を検証できます。何曜日に使用かや何時間がかかるかや何をするかなど。



Business Competitive Intelligence Co. Ltd.

99/27 8 floor Unit E Software park building Moo.4 Chaeng
Wattana Road Klonggloey Pakred Nonthaburi 11120
Tel. 0-2582-2120, 0-2583-9992#1805 Fax. 0-2582-2120

Feature Program Q-Soft

- Reference to Standard MRP concept
- BOM Multilevel and unlimited level
- Multi-Revision BOM support
- Product-Drawing /Blueprint
- Multi-BOM for a product
- Multi- Packaging - BOM
- Multi-Sourcing
- Make/Buy/Subcontractor
- Batch / Pieces
- Working time based on Organization Calendar
- Business Plan and Sale Forecast is taken into account.
- Automatically generate all Plan (Unrealized Plan)
- Human Decision Supporting
- Decision Maker issue Realized Plan (as practical)
- Customer/Partner code mapping support
- QC is taken in account as Standard Operation
- Lot Traceability support
- More precise for Manufacturing Costing Analysis



Business Competitive Intelligence Co. Ltd.

99/27 8 floor Unit E Software park building Moo.4 Chaeng Wattana Road Klonggloey Pakred Nonthaburi 11120
Tel. 0-2582-2120, 0-2583-9992#1805 Fax. 0-2582-2120

MCM. Flow

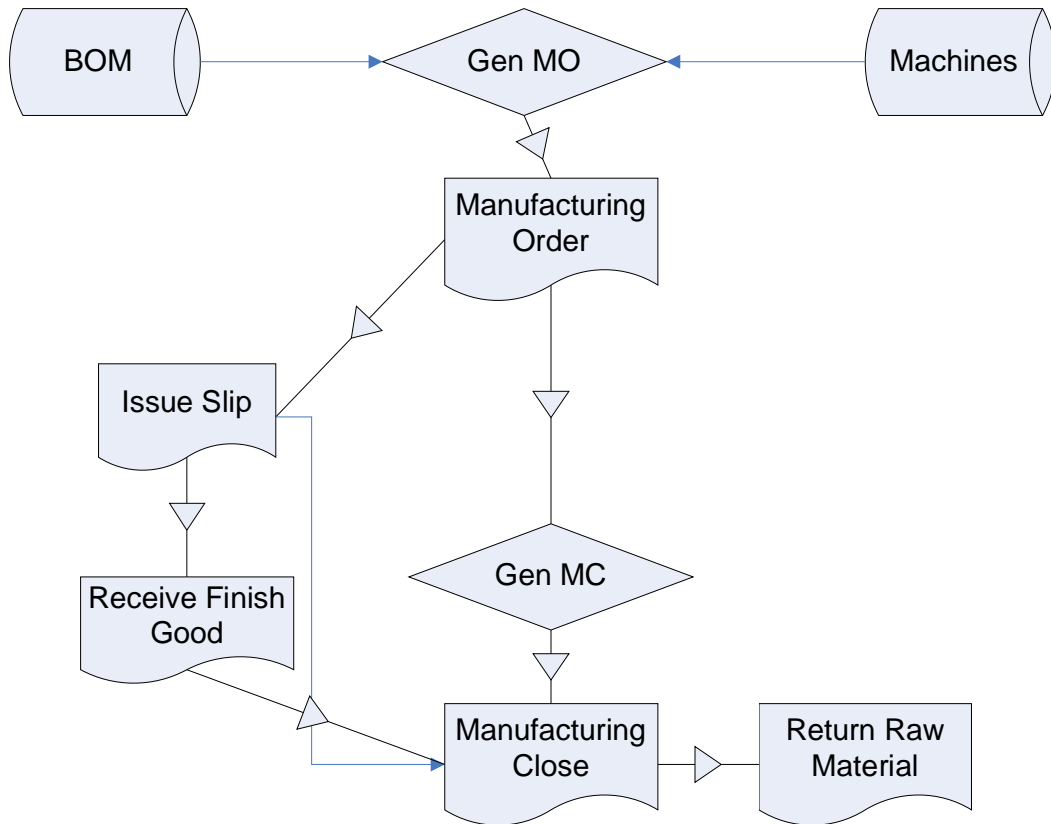

MCM. Re-Pack Flow

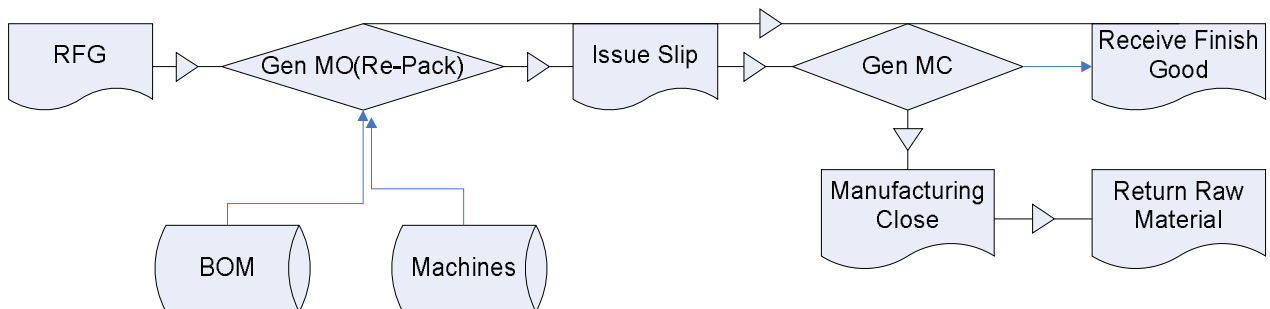



Business Competitive Intelligence Co. Ltd.

99/27 8 floor Unit E Software park building Moo.4 Chaeng Wattana Road Klonggloey Pakred Nonthaburi 11120
Tel. 0-2582-2120, 0-2583-9992#1805 Fax. 0-2582-2120

プログラムの使い方^{つか かた れい}の例

せいさんさしず^{せいさんさしず} せいのしず^{せいのしず}には、^{りょうほう}りょうほう^{じどうがた}じどうがた^{しゅどうがた}しゅどうがた^{つく}つく
生産指図(MO)には、^{りょうほう}両方の自動型と^{しゅどうがた}手動型が作れます。

โปรแกรมตัวอย่าง (เครื่องจักรตัวอย่าง)

สาขา: ผลิตกรรมตัวอย่าง | โรงงาน: โรงงาน 1 | ผลิตที่: MO | วัสดุ: 655 | เลขที่วัสดุ: HDMO/655 | วันที่: 25 กุมภาพันธ์ 2552

ประเภท: ไม้ | วัสดุ MP: N | เลขที่ MP: | วัสดุ: - | TagId: 6553

สินค้า: FG1 | วัสดุ 15KG | วัสดุ BOM: FGGAS | วัสดุอื่นที่เกี่ยวข้อง: | Scrap: 0.00000

จำนวนที่ผลิต: 50.00000 | จำนวนที่ผลิต: 50.00000

วันที่ผลิต: 26 กุมภาพันธ์ 2552 | วันที่: 26 กุมภาพันธ์ 2552 | Ex. Fac. Date: 27 กุมภาพันธ์ 2552 | Rec Date: 27 กุมภาพันธ์ 2552

F10 - วัสดุ | F7 - วัสดุในเครื่องจักร | Esc - ออก | >> เลือกเครื่องจักร

ลำดับที่	วันที่	ผลิตได้	กำลังการผลิตที่สามารถผลิตได้	รายละเอียดเครื่องจักร	ชื่อเครื่องจักร
1	26/2/2552	50.00000	290.00000	เครื่องจักร	เครื่องจักร

วัสดุที่ใช้: 0.00

ลำดับที่	รหัสวัสดุ	ชื่อวัสดุ	จำนวนที่ใช้	หน่วยคูณวัสดุ	จำนวนที่ใช้	หน่วยคูณราคา	ราคารวม
1	SEM1	เหล็ก	50.00000	ชิ้น	50.00000	ชิ้น	200.00
2	SEM2	เหล็ก	50.00000	ชิ้น	50.00000	ชิ้น	200.00
3	SEM3	เหล็ก	50.00000	ชิ้น	50.00000	ชิ้น	400.00

ค่าใช้ค่าวัตถุดิบ: 5.00 | จำนวน: 10.00 | ค่าใช้ค่าวัสดุ 3: 0.00

ค่าใช้: 10.00 | ค่าใช้ค่าวัสดุ 1: 6.00 | ค่าใช้ค่าวัสดุ 4: 0.00

ค่าใช้: 12.00 | ค่าใช้ค่าวัสดุ 2: 0.00 | **รวมค่าใช้ทั้งหมด: 43.00000**



Business Competitive Intelligence Co. Ltd.

99/27 8 floor Unit E Software park building Moo.4 Chaeng
Wattana Road Klonggloey Pakred Nonthaburi 11120
Tel. 0-2582-2120, 0-2583-9992#1805 Fax. 0-2582-2120

せいさんさしず
生産指図(MO)には、^{りょうほう}両方の^{じどうがた}自動型と^{しゅどうがた}手動型が^{つく}作れます。

げんりょう いらいしょ
原料の依頼書には、^{りょうほう}両方の^{じどうがた}自動型と^{しゅどうがた}手動型が^{つく}作れます。

さいこたんい
在庫単位と^{けいさんたんい}コストの^{たが}計算単位を^{たが}お互いに^{どくりつ}独立している(^{へんしゅう}編集できる) によって^{げんりょう}原料や^{せいひん}製品の^{きろく}データを^{きろく}記録
でき、^{せいさんさしず}生産指図によって^{げんりょう}原料が^{きろく}記録できます。

ลำดับ	รหัส	ชื่อ-รายละเอียด	จำนวน	หน่วยบรรจุภัณฑ์	จำนวน	หน่วยต่อหน่วยบรรจุภัณฑ์	ราคาทุน	Lot	คลัง
1	FW	เหล็กเผา40	120.000000	เส้น	120.000000	เส้น	55.00		คลังเหล็ก

รวมจำนวน: 120.000000 รวมเป็นเงิน: 6,600.00

รหัสสินค้า: FW (เหล็กเผา40)
จำนวน: [120.000000]
ราคา: [55.00]
เงินรวม: [6,600.00]

F10 - บันทึก F4 - ลบ Esc - ยกเลิก

げんりょう へんきゃくしょ せいぞう ふなにしょうけん
原料の返却書、製造からの船荷証券(パッキングリスト)、顧客からの返却書が作れます。



Business Competitive Intelligence Co. Ltd.

99/27 8 floor Unit E Software park building Moo.4 Chaeng Wattana Road Klonggloey Pakred Nonthaburi 11120
Tel. 0-2582-2120, 0-2583-9992#1805 Fax. 0-2582-2120

せいさんしゅうりょうしょ ^{つく}
生産終了書(MC)が作れます。

せいさん ^{ついか} ^{はいきぶつ} ^{りょう} ^{きろく} ^{せいぞう} ^{ふなにしょうけん} ^{じどうてき} ^{つく}
生産の追加コストと廃棄物の量を記録でき、製造からの船荷証券が自動的に作れます。

โปรแกรมการผลิต (กรณี-จิวเวทียู)

ผลิต: ผลิตแบบใหม่ | โรงงาน: โรงงาน 1 | ผลิต: MC | เลขที่: 0023 | เลขที่อ้างอิง: MCMC/0023 | วันที่: 19 สิงหาคม 2551
 แผนก: ปะทอน | ผลิต MO: Y | เลขที่ MO: MQMO/0027 | ... | ฐาน: ๑๑001 | ภาษี: ภาษีมูลค่าเพิ่ม ๗% | TagId: S050/2233_001
 วัสดุ: FB1 | ฐาน: ฐาน 15 KG | ... | ผลิตจาก BOM: FGGAS | ... | % Scrap: 0.00000
 จำนวนผลิต: 100.00000 | ... | จำนวนผลิต: 100.00000 | ... | ราคา: 806.00 บาท
 วันที่: 19 สิงหาคม 2551 | ... | 19 สิงหาคม 2551 | ... | Ex. Fac. Date: 20 สิงหาคม 2551 | ... | Rec. Date: 20 สิงหาคม 2551 | ... |

วัตถุดิบที่ใช้

ลำดับที่	รหัสวัตถุดิบ	ชื่อวัตถุดิบ	จำนวนที่ใช้	หน่วย	จำนวนที่ใช้	หน่วยมาตรฐาน	ราคา
1	SEM1	เหล็ก	100.00000	ชิ้น	100.00000	ชิ้น	200.00
2	SEM2	สกรู	100.00000	ชิ้น	100.00000	ชิ้น	200.00
3	SEM3	เหล็ก	100.00000	เมตร	100.00000	เมตร	400.00

วัตถุดิบที่ขึ้น

ลำดับที่	รหัสวัตถุดิบ	ชื่อวัตถุดิบ	จำนวนที่ขึ้น	หน่วย	จำนวนที่ขึ้น	หน่วยมาตรฐาน	ราคา
1	SEM1	เหล็ก	0.00000	ชิ้น	0.00000	ชิ้น	200.00
2	SEM2	สกรู	0.00000	ชิ้น	0.00000	ชิ้น	200.00
3	SEM3	เหล็ก	0.00000	เมตร	0.00000	เมตร	400.00

ค่าใช้จ่ายวัตถุดิบ: 1.00 | ... | ค่า: 2.50 | ... | ค่าใช้จ่าย 3: 0.00
 ค่า: 0.50 | ... | ค่าใช้จ่าย 1: 0.00 | ... | ค่าใช้จ่าย 4: 0.00
 ค่า: 1.00 | ... | ค่าใช้จ่าย 2: 0.00 | ... | **รวมค่าใช้จ่ายทั้งหมด: 5.00000**

F10 - บันทึก | F6 - ผลิตใบรับสินค้า | F7 - ผลิตใบรับสินค้าวัตถุดิบ | F4 - au | Esc - aan



Business Competitive Intelligence Co. Ltd.

99/27 8 floor Unit E Software park building Moo.4 Chaeng
Wattana Road Klonggloey Pakred Nonthaburi 11120
Tel. 0-2582-2120, 0-2583-9992#1805 Fax. 0-2582-2120

บริษัท : บริษัท จำกัด
สาขา : สาขา.....
โครงการ : โครงการ

รายงานสินค้าที่อยู่ในระบบ (เฉพาะสินค้าที่ขายหรือยังค้างอยู่) (เฉพาะสินค้าที่)

ลำดับ	สินค้า	ราคาต่อหน่วย MO	ราคาต่อหน่วย	หน่วยที่ขาย/ซื้อ	จำนวนที่ส่ง/ซื้อ	รวม
1.	[100024012] - เครื่อง 1/2 X 12	05 / 05 / 2550	MOMOC(P10005	ISSUE	40,0000	
2.	[100030010] - เครื่อง 3 X 16	21 / 06 / 2550	MOMOC(P10007		100,0000	



Business Competitive Intelligence Co. Ltd.

99/27 8 floor Unit E Software park building Moo.4 Chaeng Wattana Road Klonggloey Pakred Nonthaburi 11120
Tel. 0-2582-2120, 0-2583-9992#1805 Fax. 0-2582-2120

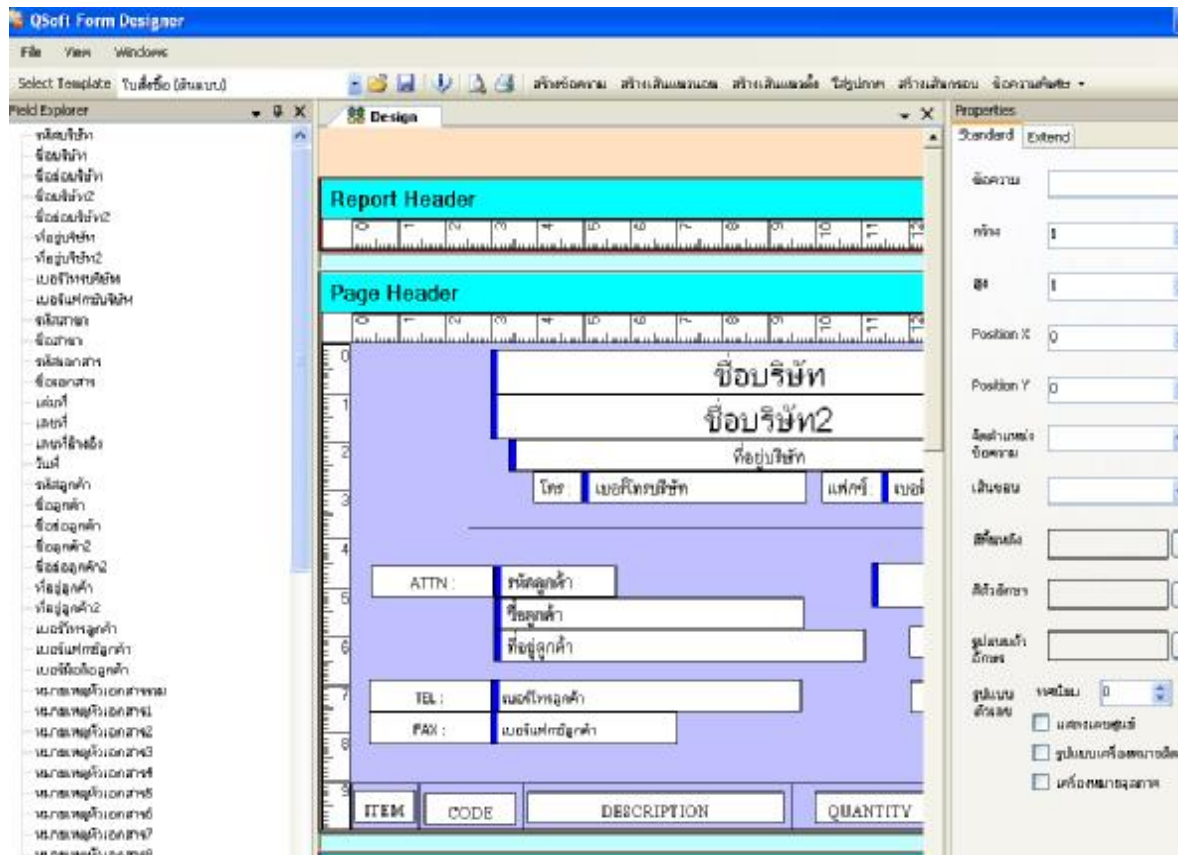



Business Competitive Intelligence Co. Ltd.

99/27 8 floor Unit E Software park building Moo.4 Chaeng
Wattana Road Klonggloey Pakred Nonthaburi 11120
Tel. 0-2582-2120, 0-2583-9992#1805 Fax. 0-2582-2120

Operating Environment Requirement

1 Hardware Specifications

1.1 Database Server

- **Intel Pentium VI 2.4GHz or higher**
- **512 MB RAM or higher**
- **120GB Hard Disk Space or higher**
- **CD-ROM Drive**

1.2 Client

- **Intel Pentium VI 1.4GHz or higher**
- **512 MB RAM or higher**
- **80 GB Hard Disk Space or higher**
- **CD-ROM Drive**

2 Software Specifications

2.1 System Software

2.1.1 Database and Application Server

- **Windows 2000 Server**
- **Windows 2003 Server**
- **Microsoft Desktop Engine**
- **Microsoft SQL Server 2005 Express**
- **Microsoft SQL Server 2000, 2005, 2008**
- **Microsoft .Net Framework 3.5**

2.1.1 Application Client

- **Windows XP**
 - **Windows Vista**
 - **Windows 7**
 - **Microsoft .Net Framework 3.5**
-